

T.C.  
KIRIKKALE VALİLİĞİ  
Merkez Köylere Hizmet Götürme Birliği Başkanlığından

İHALE İLANI

**Kırıkkale İl Özel İdaresine ait Balşeyh ve Keskin İlçelerinde bulunan Beton Santrallerine SSB Yol betonu üretiminde kullanılmak üzere 22.000 (Yirmikibin) Ton Nakliyeli Agregamalzemesi Alımı işi 28.04.2007 tarih ve 26506 Sayılı Resmi Gazetede yayınlanan Köylere Hizmet Götürme Birliği İhale Yönetmeliğinin 18. Maddesine göre Açık İhale Usulü ile İhale edilecektir.**

**İhale Kayıt No: 2023/328770**

1-İDARENİN	
a) Adı	: Kırıkkale İli Merkez Köylere Hizmet Götürme Birliği Başkanlığı
b) Adresi	: Fabrikalar Mahallesi Ulubatlı Hasan caddesi No:39 KIRIKKALE
c) Telefon ve Faks Numarası	: Tel:318 333 26 22 Faks:318 333 26 22
d) Elektronik Posta Adresi	:
2-İHALE KONUSU YAPIM İŞİNİN	
a)Niteliği, türü , Miktarı	: -Açık ihale yöntemi ile 5 Kalem Alım işi <b>(İlimiz Balşeyh İlçesi 634 ada 1 Parselde bulunan Beton Santraline;</b> -0*4 mm Agregamalzemesi 5.000 (beşbin) Ton -5*12 mm Agregamalzemesi 5.000 (beşbin) Ton -12*22 mm Agregamalzemesi 1,000 (Bin) Ton -Nakliye 11.000 (onbirbin) Ton  <b>İlimiz Keskin İlçesi Bozkurt Mahallesi 1951 ada 6 parselde bulunan Beton Santraline;</b> -0*4 mm Agregamalzemesi 2.000 (ikibin) Ton -5*12 mm Agregamalzemesi 5.000 (Beşbin) Ton -12*22 mm Agregamalzemesi 4.000 (Dörtbin) ton -Nakliye 11.000 (onbirbin) Ton
b)İşin Teslim Yeri	: İlimiz Keskin İlçesi Bozkurt Mahallesi 1951 ada 6 parselde bulunan Beton Santrali ve Balşeyh İlçesi 634 ada 1 Parselde bulunan Beton Santrali
c)İşin Süresi (İşe Başlama ve Bitiş Tarihi )	: Sözleşme imzalanmasına müteakip işe başlanacak olup işin süresi <b>30 (Otuz)</b> takvim günüdür.
3-İHALENİN	
a) Adı	: Kırıkkale İl Özel İdaresine ait Balşeyh ve Keskin İlçelerinde bulunan Beton Santrallerine SSB Yol betonu üretiminde kullanılmak üzere 22.000 (Yirmikibin) Ton Nakliyeli Agregamalzemesi Alımı işi
b) Yapılacağı Yer	: Fabrikalar Mahallesi Ulubatlı Hasan Caddesi NO:39 Valilik Binası 1. Kat Toplantı Salonu

c) Tarihi ve Saati	:	<b>06.04.2023 Perşembe Saat: 14:00</b>
d) Tekliflerin nereye verileceği		Teklifler, <b>06.04.2023 Perşembe günü saat 14:00'a</b> kadar İhale Komisyonu Başkanlığı, Merkez Köylere Hizmet Götürme Birliği Başkanlığı, Valilik Binası 1.Kat. No: 3 KIRIKKALE adresine verilecektir Posta ile veya iadeli taahhütlü olarak teklif verilemez ve bu şekilde gönderilen teklifler değerlendirmeye alınmaz.

#### 4) İhaleye Katılabilme Şartları ve İstenilen Belgeler:

İsteklilerin ihaleye katılabilmeleri için aşağıda sayılan belgeleri teklifleri kapsamında sunmaları gerekir:

4.1- Tebligat için adres beyanı; ayrıca irtibat için telefon numarası ve faks numarası ile varsa elektronik posta adresi.

4.2- Mevzuatı gereği kayıtlı olduğu Ticaret ve/veya Sanayi Odası Belgesi.

4.2.1- Gerçek kişi olması halinde, ilk ilan veya ihale tarihinin içerisinde bulunduğu yılda alınmış ilgisine göre Ticaret ve/veya Sanayi Odasına veya ilgili Meslek Odasına kayıtlı olduğunu gösterir belge,

4.2.2- Tüzel kişi olması halinde, mevzuatı gereği tüzel kişiliğin siciline kayıtlı bulunduğu Ticaret ve/veya Sanayi Odasından, ilk ilan veya ihale tarihinin içerisinde bulunduğu yılda alınmış, tüzel kişiliğin sicile kayıtlı olduğuna dair belge,

4.3- Teklif vermeye yetkili olduğunu gösteren İmza Beyannamesi veya İmza Sirküleri.

4.3.1- Gerçek kişi olması halinde, noter tasdikli imza beyannamesi.

4.3.2- Tüzel kişi olması halinde, ilgisine göre tüzel kişiliğin ortakları, üyeleri veya kurucuları ile tüzel kişiliğin yönetimindeki görevlileri belirten son durumu gösterir Ticaret Sicil Gazetesi veya bu hususları tevsik eden belgeler ile tüzel kişiliğin noter tasdikli imza sirküleri.

4.4- 28.04.2007 tarih ve 26506 sayılı Resmi Gazetede yayınlanan Köylere Hizmet Götürme Birliği İhale Yönetmeliğinin 12 inci maddelerinde sayılan durumlarda olunmadığına ilişkin taahhütname.

4.5- Şekli ve içeriği İdari Şartnamede belirlenen Birim Fiyat Teklif cetveli ve Birim fiyat teklif mektubu

4.6- İdari Şartnamenin 8 inci maddesinde belirtilen şekil ve şartları taşıyan ve teklif edilen bedelin %3'ünden az olmamak üzere, isteklilerce belirlenecek tutarda geçici teminat veya nakit geçici teminat alındı makbuzu (Nakit Teminatlar **Birliğin Kırıkkale merkez ziraat bankası 36851213-5002 İBAN NO: TR250001000316368512135002**) hesabına yatırılacaktır.

4.7 İflas eden, tasfiye halinde olan, işleri mahkeme tarafından yürütülen, konkordato ilân eden, işlerini askıya alınmadığına dair belge tarihi ihale tarihi itibari ile olacaktır. (Köylere Hizmet Götürme Birliği İhale Yönetmeliğinin 11. Maddesinin a bendi)

4.8 İflası ilân edilen, zorunlu tasfiye kararı verilen, alacaklılara karşı borçlarından dolayı mahkeme idaresi altında bulunmadığına dair belge, belge tarihi ihale tarihi itibari ile olacaktır. (Köylere Hizmet Götürme Birliği İhale Yönetmeliğinin 11. Maddesinin b bendi)

4.9 Mevzuat hükümleri uyarınca kesinleşmiş sosyal güvenlik prim borcu olmadığına dair belge İhale tarihi itibari ile (Köylere Hizmet Götürme Birliği İhale Yönetmeliğinin 11. Maddesinin c bendi)

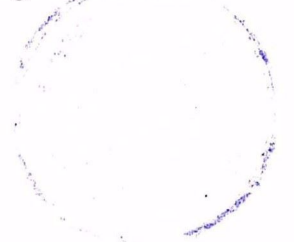

4.10 Mevzuat hükümleri uyarınca kesinleşmiş vergi borcu olmadığına dair belge İhale tarihi itibari ile (Köylere Hizmet Götürme Birliği İhale Yönetmeliğinin 11. Maddesini ç bendi)

4.11 İhale tarihinden önceki beş yıl içinde, mesleki faaliyetlerinden dolayı yargı kararıyla hüküm giymediğine dair belge, İhale tarihi itibari ile ( Köylere Hizmet Götürme Birliği İhale Yönetmeliğinin 11. Maddesini d bendi)

4.12 İhale tarihi itibariyle, mevzuatı gereği kayıtlı olduğu oda tarafından mesleki faaliyetten men edilmiş olmadığına dair belge, İhale tarihi itibari ile ( Köylere Hizmet Götürme Birliği İhale Yönetmeliğinin 11. Maddesini f bendi)

4.13- Vekâleten ihaleye katılma halinde, istekli adına katılan kişinin noter tasdikli vekâletnamesi ile noter tasdikli imza beyannamesi.

4.14- İhaleye iş ortaklığı olarak katılınması halinde İdari Şartnamenin iş ortaklığı ile ilgili maddelerinde istenilen belgeler.

4.15- İhale dokümanının satın alındığına dair belge. .

4.16- Mesleki ve teknik yeterliğe ilişkin belgeler ve bu belgelerin taşınması gereken kriterler:

4.17- Mesleki ve teknik yeterliğe ilişkin belgeler ve bu belgelerin taşınması gereken kriterler:

4.17.1- **İş deneyim belgeleri:** İsteklinin, son beş yıl içinde yurt içinde kamu sektöründe teklif bedelinin en az % 25'i oranında gerçekleştirdiği idarece kusursuz kabul edilen ihale konusu iş veya benzer işlerle ilgili deneyimini gösteren ve teklif edilen bedelin % 25 oranından az olmamak üzere tek sözleşmeye ilişkin iş deneyim belgesi,

4.17.1.1- Tüzel kişi istekli tarafından sunulan iş deneyim belgesinin, aynı tüzel kişinin yarısından fazla hissesine sahip ortağına ait olması halinde, iş deneyim belgesi sahibi gerçek kişinin aynı tüzel kişinin yarısından fazla hissesine sahip olduğuna dair belge ile sunulacak iş deneyim belgesinin başka bir tüzel kişiye kullanılmayacağına ilişkin taahhütname eklenecektir.

4.17.1.2- Bu ihalede benzer iş olarak kabul edilecek işler; Her Türlü agrega alımı ve nakliyesi işi benzer iş olarak kabul edilecektir.

4.17.1.3. İş ortaklığında, pilot ortağın istenen asgari iş deneyim tutarının en az % 80'ini, diğer ortakların her birinin ise, istenen asgari iş deneyim tutarının en az % 20'sini sağlaması zorunludur. Ancak ihaleye katılan iş ortaklığının ortakları tarafından ortaklık oranları ve yapısı aynı olmak kaydıyla daha önce kurulmuş olan iş ortaklığının gerçekleştirdiği bir işten elde ettiği iş deneyim belgesi sunulması halinde pilot ortak ve diğer ortakların her birinin birinci cümledeki oranlara göre asgari iş deneyim tutarını sağlaması koşulu aranmaz. Konsorsiyumda ise, her bir ortağın kendi kısmı için istenen asgari iş deneyim tutarını sağlaması zorunludur.

4.18 Ortak girişim olarak ihaleye katılacaklarda, yukarıdaki belgelerin (4.5, 4.6 ve 4.15) maddelerindeki belgeler hariç, tüm belgeleri ortaklık oranına bakılmaksızın her ortak adına ayrı ayrı verilecektir.

##### 5) İhale Dokümanının Nerede Görülebileceği ve Hangi Bedelle Alınacağı.

5.1- İhale dokümanı, Merkez Köylere Hizmet Götürme Birliği Başkanlığı, Valilik Hizmet binası kat 1 No:3 KIRIKKALE adresinde görülebilir ve 3.000,00-TL (Üçbin-TL) karşılığı aynı adresten temin edilebilir. İhale Doküman Bedeli (Birliğin Kırıkkale merkez ziraat bankası 36851213-5002 İBAN NO: TR250001000316368512135002) hesabına yatırılacaktır.

5.2- İhaleye teklif verecek olanların ihale dokümanını satın almaları zorunludur.



**6) Teklif Geerlilik süresi**

6.1- Teklif Geerlilik Süresi **60 (Atmıř)** gündür

7. İhale 28.04.2007 tarih ve 26506 sayılı Resmi Gazete yayınlanan Köylere Hizmet Götürme Birlięi İhale Yönetmelięine göre yapılacaktır.

8. İhale Komisyonu ihaleye yapıp yapmamakta serbesttir.

9) **İhale Dokümanında Belirtilmeyen Hususlara İlanlarda Yer Verilemeyeceęi.**

9.1- İhale dokümanında belirtilmeyen hususlara bu ilan metninde yer verilmemiřtir.

**İHALE KOMİSYONU BAŐKANLIęINCA İLAN OLUNUR**